

GEMEINDE RATSHAUSEN



Amtsblatt der Gemeinde Ratshausen

28. Mai 2025

Jahrgang 2025 / Nummer 22

Vatertagshockete

Dorfplatz Ratshausen

(bei schlechter Witterung im Feuerwehrhaus)

29. Mai 2025

10 - 19 Uhr

Bier vom Fass
Aperol Spritz
Kaffee
Kuchen

Schnitzel mit Pommes
Schnitzelwecken
Currywurst
Rote Wurst



RATHAUS-CAFÉ

RATSHAUSENER

*Dorf-
Treff*

IM

RATHAUS-CAFÉ

jeweils mittwochs
04.06., 18.06., 02.07.,
16.07., 06.08.
von 14:30 – 18:00 Uhr

Euch erwarten Kaffee oder Tee
und selbstgebackener Kuchen,
sowie andere kühle Getränke.

Wir freuen uns auf eine
gute Gemeinschaft
und ein paar geselige Stunden.

Und besonders auf Dich.

Euer Dorftreff-Team



SONSTIGES

Feuerwehr/Notarzt	112
Förster Maier	91001
Polizeiposten Schömburg	940030
Polizeidir. Balingen	07433 2640
Abfallberater:	07433 921381
Bauhof	0170 8511436
Telefonseelsorge	0800 1110111

ÖFFNUNGSZEITEN DES BÜRGERMEISTERAMTS

Rathaus, Tel. 07427 91188, Fax 07427 91187,
 Kontakt@Ratshausen.de

Montag	08.00-12.00 Uhr
Dienstag	14.00-18.00 Uhr
Donnerstag	10.00-14.00 Uhr
Freitag	08.00-12.00 Uhr

UNSERE JUGENDARBEIT

Krabbelgruppe

Wo?	Obergeschoss der Pfarrscheuer.
Wer?	Kindern von 0-3 Jahren in Begleitung eines Elternteils.
Wann?	Dienstags 10:00 Uhr



Dorfspatzen

Wo?	Allmendzentrum Ratshausen
Wer?	Kinder von 2-6 Jahren in Begleitung Ihrer Eltern/Großeltern
Wann?	Jeden zweiten Donnerstag von 16.00-18:00 Uhr (ungerade Wochen)
Kontakt?	siehe QR-Code



Jugendraum

Wo?	Allmendzentrum
Wer?	Jugendliche von 12-18 Jahren
Wann?	Nach Absprache in WhatsApp Gruppe „Jugendtreff“
Kontakt:	Tel.: 01703720109 Julius Koch

Kreativer Jugendraum

Wo?	Allmendzentrum
Wer?	Kinder und Jugendliche der Klassen 1-4
Wann?	Freitagnachmittag von 14.30 - 17.30 Uhr
Kontakt:	Louisa Sauter Tel. 0160-6290706 Tamara Semke Tel. 0152-57652419

IMPRESSUM

Herausgeber: Gemeinde Ratshausen

Verantwortlich für den textlichen Inhalt und alle sonstigen Verlautbarungen der Gemeindeverwaltung Ratshausen ist das Bürgermeisteramt.

Herstellung und Vertrieb:

Druck + Verlag Wagner GmbH & Co. KG
 Max-Planck-Str. 14, 70806 Kornwestheim
 Fragen zur Zustellung: reklamation@duv-wagner.de, 07154 8222-30

Verantwortlich für den Anzeigenteil: Katharina Härtel

Anzeigenberatung: Telefon (07154) 8222-70
 E-Mail: anzeigen@duv-wagner.de
 Anzeigenschluss: Montag, 13.00 Uhr, abhängig je nach Feiertag

Vorgezogener Redaktionsschluss

Sehr geehrte Autoren,

aufgrund des kommenden Feiertages wird
 folgender Redaktionsschluss vorgezogen:

Veröffentlichung:	11.06.2025
Redaktionsschluss:	05.06.2025, 12:00 Uhr

Wir bitten um Beachtung
 und wünschen Ihnen schöne Feiertage.

Der Verlag

AMTLICHE BEKANNTMACHUNGEN

Öffnungszeiten der Gemeindeverwaltung

Am Freitag, 30.05.2025 bleibt die Gemeindeverwaltung
 geschlossen. Die Gemeindeverwaltung ist an diesem Tag
 telefonisch auch nicht erreichbar.
 Wir bitten um Beachtung.

GEMEINDEVERWALTUNGSVERBAND OBERES SCHLICHEMTAL

ACHTUNG ACHTUNG – Es gibt noch 16 Restplätze !!

40. Ferienspiele 2025
des Gemeindeverwaltungsverbandes
Oberes Schlichemtal in Schömburg
vom 31. Juli 2025 bis 06. August 2025



Motto: „40 Jahre Ferienspiele - Wir brauchen Urlaub! Das obere Schlichemtal geht auf eine Reise durch Europa“

Mitmachen dürfen: Kinder, die in den Gemeinden des
 Gemeindeverwaltungsverbandes
 Oberes Schlichemtal wohnen und bei
 Ferienspielbeginn

zwischen **7 und 12 Jahre** alt sind. (Das
 Kind muss zu Beginn der Ferienspiele
 das 7. Lebensjahr vollendet haben!)

Von **Donnerstag**, den **31.07.2025** bis
Mittwoch, den **06.08.2025**

Veranstalter: Gemeindeverwaltungsverband
 Oberes Schlichemtal

Leitung: Ein Betreuer-Team von ehrenamtlich
 Tätigen.

Programm:



Kreativ: Basteln – Bauen

Aktiv: verschiedene In- und Outdoor-
 aktivitäten

Kulturell: Besuch des Naturtheaters
 Waldbühne in Sigmariningendorf

Aufgeführt wird: **„Robin Hood“**
 und vieles, vieles mehr...



Kosten:	<ul style="list-style-type: none"> Teilnehmergebühr pro Kind 93,50 € Alleinerziehende pro Kind 46,75 € Leistungsempfänger des Bildungs- und Teilhabepakets pro Kind 46,75 € (ein Nachweis ist erforderlich!)
Verpflegung:	Die Teilnehmergebühr wird nach Zusage des Programms und des Busfahrplanes zur Zahlung fällig. In der Teilnehmergebühr sind Brezeln, Mittagessen und Wasser/Apfelschorle enthalten.
T-Shirt:	Jedes Kind erhält ein Ferienspiele T-Shirt.
Bus-Shuttle:	Kinder aus den umliegenden Verbandsgemeinden können den täglichen Ferienspielebus-Shuttle in Anspruch nehmen.
Anmeldung:	Ausschließlich über die Internetseite https://oberes-schlichemtal.ferienprogramm-online.de/ vom 30.05. ab 15.00 Uhr bis einschließlich 03.06.2025 09.00 Uhr.



Hinweis: Es gibt noch 16 Restplätze. Diese werden nach Anmeldezeitpunkt vergeben. Anmeldungen nach Ablauf der Anmeldefrist können dann nicht berücksichtigt werden!

INFORMATION ANDERER ÄMTER

Bunte Vielfalt in Feld und Flur – Was blüht und wächst denn da?

Das Landwirtschaftsamt und die Untere Naturschutzbehörde laden gemeinsam in Kooperation mit dem Landfrauenverband Zollernalb e.V. und dem Kreisbauernverband Zollernalb e.V. im Rahmen der Gläsernen Produktion zu einer Wiesen- und Ackerwanderung ein.

Die Wiesen- und Ackerwanderung rund um das Thema Artenvielfalt in der Landwirtschaft findet am Mittwoch den 04. Juni 2025 um 18:00 Uhr in Harthausen statt.

Gemeinsam wollen wir uns bei verschiedenen Stationen anschauen, was auf den Wiesen und Äckern rund um die Ziegenhütte Zollernalb blüht und wächst. Zum Abschluss gibt es in gemütlicher Runde die Möglichkeit, Fragen zu stellen und sich bei leckeren Snacks und Getränken auszutauschen. Die landwirtschaftliche Nutzung prägt unsere Kulturlandschaft. Je nach Bewirtschaftung finden sich hier vielfältige Pflanzen- und Tierwelten und damit auch wertvolle Biotope, die es zu erhalten und weiterzuentwickeln gilt. Veranstaltungen der Gläsernen Produktion machen es Verbraucherinnen und Verbrauchern möglich, sich vor Ort von der Qualität und den Vorzügen der heimischen Landwirtschaft mit all ihren Facetten und der im Zollernalbkreis erzeugten landwirtschaftlichen Produkte zu überzeugen.

Termin: Mittwoch 04.06.2025, um 18:00 Uhr

Ort: Ziegenhütte Zollernalb

Bei der Ziegelhütte 2, 72474 Harthausen

Bitte melden Sie sich bis zum 30.05.2025 unter landwirtschaftsamt@zollernalbkreis.de oder der Tel. 07433/92-1941 an

VORTRAG: Kommunikation und wertschätzender Umgang mit Menschen mit Demenz



Erwerben Sie fundierte Kenntnisse zum Thema Demenz

In unserer praxisorientierten Schulung vermitteln wir Ihnen grundlegendes Wissen über Demenz, wie Krankheitsbild, Ursachen und Umgangsformen.

Sie erhalten wertvolle Informationen zu pflegerischen und kommunikativen Konzepten, die den Alltag mit demenzzranken Menschen erleichtern.

Zielgruppe: Pflegekräfte, Angehörige und alle weiteren Interessierten
 Wo Haus im Park, Bahnhofstraße 34, 72406 Bisingen
 Wann: 05. Juni 2025, 16.00 bis 18.30 Uhr

Anmeldung per E-Mail: haus-im-park@wohlfahrtswerk.de

Anmeldeschluss: 02. Juni 2025

Kostenfreies Angebot

Zollernalbkreis Netzwerk Demenz

Haus im Park

Bahnhofstraße 34 . 72406 Bisingen, Tel. 07476 / 94 39-0

haus-im-park@wohlfahrtswerk.de

www.haus-im-park-bisingen.de

Deutschland fehlen weiterhin Organspender

Deutschland zählt europaweit zu den Ländern, in denen am wenigsten Organe gespendet werden. Um das zu ändern, ging vor einem Jahr das Organspenderegister online. Bislang meldeten sich rund 307.000 Menschen an.

Jedoch bleibt laut der Deutschen Stiftung Organspende die Lage der mehr als 8.200 Patientinnen und Patienten, die dringend auf eine Organspende warten, dramatisch. So spendeten im vergangenen Jahr 953 Menschen nach ihrem Tod Organe für eine Transplantation. 2023 waren es mit 965 etwas mehr. Die Sozialversicherung für Landwirtschaft, Forsten und Gartenbau (SVLFG) weist deshalb anlässlich des Tages der Organspende am 1. Juni auf die hohe Bedeutung des Themas hin.

Dabei scheint in der Bevölkerung eine hohe Bereitschaft zur Spende zu bestehen. Laut einer Umfrage der Bundeszentrale für gesundheitliche Aufklärung (BZgA) haben 85 Prozent der Befragten eine positive Einstellung zur Organspende.

Für eine stabile Entscheidung braucht es Aufklärung und ausreichend Informationen. Hier setzt der Tag der Organspende am 1. Juni an, vor allem um Vorbehalte und Vorurteile abzubauen. Potentielle Spender können mit ihrer Onlineregistrierung oder in ihrem Organspendeausweis folgende Entscheidungen festhalten:

- Uneingeschränkte Zustimmung zu einer Organ- und Gewebespende
- Nur bestimmte Organe und Gewebe zur Spende freigeben
- Benennung einer Person, die über eine Organ- und Gewebespende entscheiden soll



• Ablehnung einer Organ- und Gewebespende
 Für Patientinnen und Patienten, die auf eine Organspende warten, ist diese dokumentierte Spendenbereitschaft überlebenswichtig. Eine Entscheidung entlastet auch die Angehörigen, die ansonsten im Ernstfall nach dem mutmaßlichen Willen des Verstorbenen befragt werden.
 Die Entscheidung kann jederzeit geändert werden.
 Organ- und Gewebespende können online unter www.organspende-register.de erklärt werden.
 Antworten auf häufig gestellte Fragen sind zu finden unter www.svlfg.de/organspende sowie unter www.organspende-info.de.

KIRCHLICHE NACHRICHTEN

Katholische Kirchengemeinde St. Afra



Gottesdienste

Pfarramt: Egertstr. 8, 72365 Ratshausen
 Telefon: 07427-7325
 E-Mail: StAfra.Ratshausen@drs.de
 Pfarramtssekretärin: Angelika Eppler
 Sprechzeiten: Dienstag bis Donnerstag von 8.00 – 12.00 Uhr

Im Trauerfall

wenden Sie sich bitte an Pfarrer Dannecker Tel. 0174 30 83 398 oder an das Pfarrbüro Tel. 7325

Donnerstag, 29.05.2025 – Christi Himmelfahrt

09.00 Uhr Heilige Messe, anschl. Öschprozession

Sonntag, 01.06.2025 – 7. Sonntag der Osterzeit

09.00 Uhr Heilige Messe

Kollekte Silbersonntag

Mittwoch, 04.06.2025

18.00 Uhr Beichtgelegenheit

18.30 Uhr Rosenkranz

19.00 Uhr Heilige Messe

Sonntag, 08.06.2025 – Pfingsten

10.30 Uhr Heilige Messe

Renovabis Kollekte

Pfingstmontag, 09.06.2025

09.00 Uhr Heilige Messe

Palmbühlnachrichten

Aktuelle Informationen: <https://wallfahrtsort-palmbuehl.drs.de>
 Wallfahrtsseelsorge: Pastoralreferent Michael Holl, Tel. 0174 1057563, Mail: mholl@drs.de

Traktor-, Rad- und Mopedwallfahrt am 1.6.

Unter dem Motto „Unterwegs mit Gottes Segen“ kommt am Sonntag, den 1. Juni eine bunte Mischung von Fahrzeugen auf den Palmbühl. Für die Fahrerinnen und Fahrer von Traktoren, Mopeds und Fahrrädern gibt es um 13.30 Uhr auf dem Parkplatz eine Andacht mit anschließender Segnung. Im Anschluss daran gibt es Würstchen vom Grill und Getränke. Veranstalter ist die Profilstelle Junge Erwachsene des Dekanates Balingen.

„Wer unterm Schirm des Höchsten steht...“

Am Abend des 6. Juni sind die neuen Kirchengemeinderäte und -rätinnen aus dem ganzem Dekanat auf den Palmbühl eingeladen, um sich durch eine Segensandacht für ihr Engagement stärken zu lassen. Der Beginn des Wortgottesdienstes mit Dekan Augusty, Achim Wicker und Michael Holl beginnt um 19 Uhr.

Osterweg: Auf den Spuren der Emmaus-Jünger

Von Ostern bis Pfingsten gibt es wieder einen Rundweg (ca 2 km, kinderwagentauglich) mit Stationen, Start und Ziel ist bei der Wallfahrtskirche. Inhaltlich orientiert sich der Weg an dem Weg der beiden Jünger von Jerusalem nach Emmaus, die Jesus begegnen und neue Hoffnung schöpfen.

AnsprechBar

Wer ein offenes Ohr sucht, der ist bei den Mitarbeitern/innen der AnsprechBar gut aufgehoben. Das Team der AnsprechBar ist bis Ende Oktober jeden Freitag von 15.30 Uhr bis 17.30 Uhr für Sie da. Bei kühlem Wetter findet das Angebot des Zuhörens im Pfarrhaus statt. Wer an einem anderen Tag kommen will, kann mit Wallfahrtsseelsorger Michael Holl einen Termin vereinbaren.

SegensZeit

Das Angebot der „SegensZeit“ findet jeden Freitag ab 15.30 Uhr statt. Die SegensZeit ist eine Einladung still zu werden, zu beten und sich durch einen persönlichen Segen von einem Seelsorger oder einer Seelsorgerin Gottes Unterstützung zusagen lassen.

Gottesdienste in den Nachbargemeinden

Mittwoch, 28.05.

Vorabend zu Christi Himmelfahrt mit Öschprozession

19:00 Uhr Vorabendmesse in Weilen

Donnerstag, 29.05.

Christi Himmelfahrt mit Öschprozessionen

08:30 Uhr Wortgottesfeier in Schömburg

08:30 Uhr Hl. Messe in Zimmern und Dotternhausen

09:00 Uhr Hl. Messe in Ratshausen und Dormettingen

09:00 Uhr Wortgottesfeier in Dautmergen (Diakon)

10:30 Uhr Hl. Messe in Hausen

Samstag, 31.05.

Vorabend zum siebten Sonntag der Osterzeit

19:00 Uhr Vorabendmesse in Schörzingen

19:00 Uhr Wortgottesfeier in Hausen (Diakon)

Sonntag, 01.06. Siebter Sonntag der Osterzeit

09:00 Uhr Hl. Messe in Schömburg, Dautmergen und Ratshausen

09:00 Uhr Wortgottesfeier in Dormettingen (Diakon)

10:30 Uhr Hl. Messe in Zimmern und Weilen

10:30 Uhr Wortgottesfeier in Dotternhausen (Diakon)

10:30 Uhr Hl. Messe auf dem Palmbühl

Dienstag, 03.06.

18:30 Uhr Abendmesse in Schörzingen mit Öschprozession

Mittwoch, 04.06.

18:30 Uhr Eucharistische Anbetung in Schömburg

19:00 Uhr Abendmesse in Schömburg und Ratshausen

GOTTESDIENSTE Palmbühlikirche Schömburg

Palmbühlsaison Mai - Oktober

Sonntag und Feiertag

10:30 Uhr Eucharistiefeier

Werktags

Montag, Donnerstag und Freitag

09:00 Uhr Hl. Messe



Evangelische Kirchengemeinde Erzingen-Schömburg



Pfarramt: Pfarrer Stefan Kröger, Martin-Luther-Str. 12, 72336 Balingen-Erzingen Tel. Nr. 07433/4210 / E-Mail: Stefan.Kroeger@elkw.de Internet: www.kirche-erzingen-schoemberg.de
 Pfarrbüro Verena Prappacher: Montag 8:30 bis 12:30 Uhr und Mittwoch 8:30 bis 13:00 Uhr und 14:00 Uhr bis 16:15 Uhr.



– Hier gelangen Sie zur Homepage der evang. Kirchengemeinde

VEREINSNACHRICHTEN

Schwäbischer Albverein e.V. Ortsgruppe Ratshausen



E-Bike Radtour Albverein Ratshausen

Am Sonntag, 01.06.2025 um 13:00 Uhr trifft sich der Albverein am Dorfplatz zur Radtour.

Die Strecke führt über Schömburg – Gößlingen – Dietingen – Gölldorf (Linsenbergtweiher mit Einkehrmöglichkeit) – Rottweil – Wellendingen – Schörzingen und wieder zurück nach Ratshausen.

Länge ca. 52 km, Fahrzeit ca. 3,5 h und ca. 470 Höhenmeter
 Es sind überwiegend befestigte Wege, etwas Grundkondition ist erforderlich und es ist kein besonderes Können notwendig.
 Radtourführer: Franz Dannecker

SONSTIGES

Deutsches Rotes Kreuz Kreisverband Zollernalb e.V.

DRK-Alltagsbegleitung

Unser **Team der Alltagsbegleiter/innen im DRK-Kreisverband Zollernalb e.V. braucht dringend Verstärkung!** Sie haben ein Herz für ältere Menschen und möchten dazu beitragen, ihr Leben leichter und abwechslungsreicher zu gestalten und ihnen durch Ihre Zuwendung schöne Momente zu bereiten. Dann sind Sie genau richtig bei uns! Wir begleiten und geben Unterstützung bei Arzt- und Einkaufsfahrten, bieten kreative Einzelbetreuung wie z.B. Spaziergänge, Spiel und Unterhaltung, Gedächtnistraining. Dies alles individuell abgestimmt auf die Bedürfnisse und Möglichkeiten unserer betreuten Seniorinnen und Senioren. Auch kleine Botengänge übernehmen wir. Während Ihrer Tätigkeit bei uns sind Sie selbstverständlich versichert, erhalten eine angemessene Aufwandsentschädigung und werden nach Möglichkeit in Wohnortnähe eingesetzt. Wir bieten zudem regelmäßigen Austausch mit der Servicestelle

Soziales und im Team der Alltagsbegleiter/innen. Wenn Sie sich eine ehrenamtliche Tätigkeit als Alltagsbegleiter/in vorstellen können oder wenn Sie in Ihrer Familie/Ihrem Bekanntenkreis Bedarf an Alltagsbegleitung haben, wenden Sie sich bitte an unsere **Servicestelle Soziales Frau Elvira Brünle** unter **07433 9099843** oder elvira.bruehle@drk-zollernalb.de. Sie gibt Ihnen gerne Antwort auf Ihre Fragen und weitere Informationen. Wir freuen uns auf Sie!

Die DRK-Reisebegleiter laden am Mittwoch, den **02.07.2025** zur **Tagesreise „Geflügelhof Kaiser Stühlingen“** ein. Wir starten den Tag gemütlich mit der Reise nach Ewatingen. Im dortigen Gasthaus „Zur Burg“ besteht die Möglichkeit zum Mittagessen, bevor die Reise nach Stühlingen weitergeht, zum Geflügel- und Biohof der Familie Kaiser ...idyllisch gelegen inmitten des Südschwarzwaldes. Bei einer Hofführung erfahren wir nicht nur etwas über die dort lebenden Hühner, sondern auch etwas zu den auf dem Hof produzierten Nahrungsmitteln. Im Anschluss erwarten uns Kaffee und Kuchen sowie ein Gastgeschenk zum Abschied. Die Reisegäste werden selbstverständlich von unseren versierten, ehrenamtlichen DRK-Reisebegleiter/-innen betreut. Auch Nichtmitglieder des DRK dürfen sehr gerne teilnehmen. Nähere Informationen beim DRK-Kreisverband Zollernalb e.V., Frau Elvira Brünle unter Telefon 07433 9099843. **Anmeldeschluss: 13.06.2025**



Haus der Natur
 Naturschutzzentrum
 Obere Donau
 Naturparkverein Obere Donau



Beuron. Greifvögel unserer Heimat. Freitag, 6. Juni, 14 Uhr
 (Anmeldung bis 05.06.)

Milane, Bussarde und Falken zählen zu den häufigsten Vertretern der Greifvögel in unserer Heimat. Mit Fernglas ausgerüstet lassen sie sich auch in großer Höhe durch ihr Flugbild unter Anleitung des Fachmanns bestimmen. Vielleicht lässt sich bei der Exkursion am Freitag, 6. Juni, um 14 Uhr mit etwas Glück auch ein Wanderfalke in den Felsen des Donautales erblicken. Treffpunkt: Haus der Natur; Leitung: Armin Hafner; Gebühr: 5,- Euro; Anmeldung: bis 5. Juni beim Haus der Natur, Telefon 07466/9280-0, info@nazoberedonau.de.

Fridingen. Bunte Blumenwiesen im Donautal.

Sonntag, 8. Juni, 11 Uhr (Anmeldung bis 05.06.)
 Wiese ist nicht gleich Wiese! Von wüchsigen Wirtschaftswiesen über blumenbunte Heuwiesen bis hin zu heiß-trockenen Magerrasen gibt es im Donautal so einiges zu entdecken. Wiesen haben vieles zu bieten, sie sind ganz besondere Lebensräume. Das Summen und Zirpen der Insekten auf den Wiesen ist das beste Beispiel hierfür. Wir erkunden bei der Exkursion am Sonntag, 8. Juni, um 11 Uhr, wie unterschiedlich Grünland aussehen kann und wie sich der Standort und die Bewirtschaftung auf die Wiese auswirken. Treffpunkt: Parkplatz Skihütte Fridingen; Leitung: Julia Schröder; Gebühr: 5,- Euro; Anmeldung bis 5. Juni beim Haus der Natur, Telefon 07466/9280-0, info@nazoberedonau.de.

Beuron. Filzkurs Bienen.

Mittwoch, 11. Juni, 14:30 Uhr (Anmeldung bis 06.06.)
 Filzen ist nicht nur was für Erwachsene. Alles was man dazu braucht, ist Lust aufs Filzen und ein wenig Durchhaltevermögen. Mit Nadel und Wolle lassen sich viele verschiedene Figu-



ren herstellen, wie z.B. Bienen beim Filzkurs am Mittwoch, 11. Juni, um 14:30 Uhr. Geeignet für Jugendliche und Kinder ab 6 Jahren. Treffpunkt: Haus der Natur, Seminargebäude; Leitung: Daniela Kiene; Gebühr: Erwachsene 13,- Euro, Kinder 7,50 Euro inkl. Material; Anmeldung bis 6. Juni beim Haus der Natur, Telefon 07466/9280-0, info@nazoberedonau.de.



Energieagentur Zollernalb

Wie teuer heizen mit Öl und Gas künftig wird - und was man dagegen tun kann

Wer mit Öl oder Erdgas heizt, muss künftig tiefer in die Tasche greifen. Der Grund ist die steigende CO₂-Bepreisung. Seit 1. Januar zahlen Nutzer 55 Euro für den Ausstoß einer Tonne Kohlendioxid. Das ist ein Anstieg um zehn Euro pro Tonne gegenüber 2024. Die CO₂-Abgabe steigt 2026 auf bis zu 65 Euro pro Tonne. 2027 greift dann der EU-weite Emissionshandel ETS 2. Im Jahr 2040 könnten die Zusatzkosten dann bei 275 Euro pro Tonne liegen, so das Umweltbundesamt in einer Modellrechnung.

Ein Beispiel zeigt die Dimension für Hauseigentümerinnen und Hauseigentümer: In einem kaum gedämmten 150-Quadratmeter-Altbau und einem Verbrauch von 3.000 Litern Heizöl können nach aktuellen Prognosen von 2025 bis 2040 Zusatzkosten von insgesamt knapp 25.000 Euro anfallen. Wer jetzt noch fossile Brennstoffe nutzt, sollte sich daher frühzeitig um eine energetische Modernisierung kümmern. Für solche Maßnahmen ist eine staatliche Förderung möglich. *Quelle: Zukunft-Altbau*

Wer sich über Möglichkeiten der energetischen Sanierung und die passenden Förderprogramme informieren möchte, kann sich an die Energieagentur Zollernalb wenden. Die unabhängige Beratungseinrichtung bietet Unterstützung bei Fragen rund um Sanierung, Heizungsumstellung und staatliche Fördergelder.

Energieagentur Zollernalb, Telefon 07433 921385,
E-Mail: energieagentur@zollernalbkreis.de,
Internet: www.energieagentur-zollernalb.de

Vorgezogener Redaktionsschluss

Sehr geehrte Autoren,

aufgrund des kommenden Feiertages (Fronleichnam) wird folgender Redaktionsschluss vorgezogen:

Veröffentlichung: 18.06.2025

Redaktionsschluss: 12.06.2025, 12:00 Uhr

Wir bitten um Beachtung und wünschen Ihnen einen schönen Feiertag.

Der Verlag

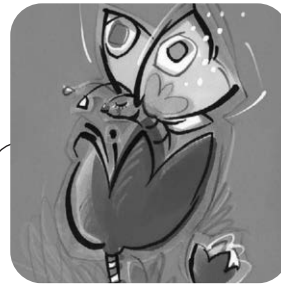

Flora & Fauna

1. Welche Farbe tragen die Blüten des Grünkohls?

- ☐ A Rot
- ☐ B Blau
- ☐ C Violett
- ☐ D Gelb

2. Welche Pflanze trägt den wissenschaftlichen Namen *Apium graveolens*?

- ☐ A Sellerie
- ☐ B Petersilie
- ☐ C Fenchel
- ☐ D Rote Bete

3. Welches Wintergemüse wird auch Welschzwiebel genannt?

- ☐ A Steckrübe
- ☐ B Rotkohl
- ☐ C Lauch
- ☐ D Pastinake

4. Zu welcher Familie zählt Rucola?

- ☐ A Korbblütengewächse
- ☐ B Kreuzblütengewächse
- ☐ C Knöterichgewächse
- ☐ D Nachtschattengewächse

@ Heidi Stulle-Gold/DEIKE

739R74R3

Lösungen: 1D, 2A, 3C, 4B

Kleiner Tipp von uns für Sie

E-Mail

E-Mail ist ein Substantiv und wird deshalb - wie alle Substantive - mit großem Anfangsbuchstaben geschrieben. *Mail* ist auch ein Substantiv (innerhalb einer Zusammensetzung mit Bindestrich) und wird deshalb ebenfalls großgeschrieben.

E und *Mail* werden mit Bindestrich verbunden, da Einzelbuchstaben generell mit Bindestrich „angekoppelt“ werden: *T-Shirt*, *U-Bahn*



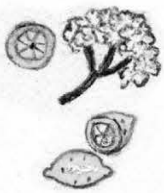

HOLUNDERBLÜTEN SIRUP SELBER MACHEN

Das brauchst du:

- 10 bis 15 Holunderblütendolden
- 1 Liter Wasser
- 1 Kilogramm Zucker
- 1 bis 2 Biozitronen
- Trichter, Messer, Sieb, Klarsichtfolie
- leere Flaschen
- Glasschüssel, Topf

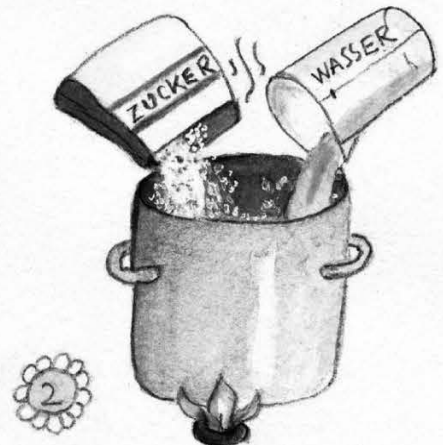
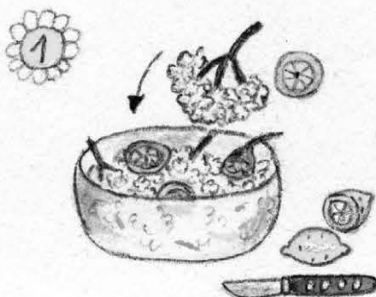

So geht es:

Gib die ausgeschüttelten Holunderblütendolden zusammen mit den gewaschenen, in Scheiben geschnittenen Zitronen in die Schüssel.

Koch in einem Topf den Zucker so lange in dem Wasser, bis der Zucker sich aufgelöst hat.

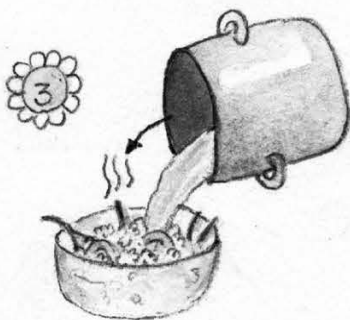

Gieß das Zuckerwasser in die Glasschüssel mit den Holunderblüten und Zitronen.



Deck die Schüssel mit Klarsichtfolie ab und lass das Ganze einen Tag bei Zimmertemperatur ziehen.

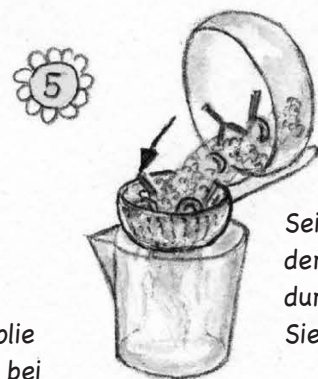

Seih den Inhalt der Schüssel durch ein feines Sieb ab.

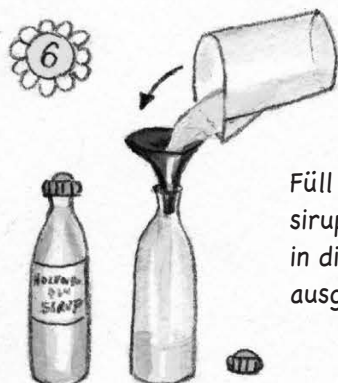

Füll den Holunderblütensirup mithilfe des Trichters in die mit heißem Wasser ausgespülten Flaschen.

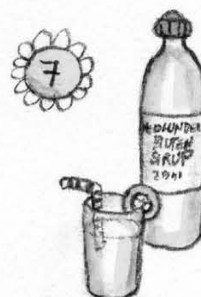

Gib etwas Sirup in ein Glas und gieß Sprudelwasser darüber – fertig ist dein erfrischender Frühlingsdrink.

GESCHÄFTSANZEIGEN

Zeigen Sie Präsenz!

Veröffentlichen Sie jetzt Ihre **Anzeige**
auf unseren **Sonderseiten**
um Ihr Unternehmen werbewirksam
zu präsentieren.

KW 24/25*

AUSBILDUNG
& BERUF

*in Pattonville

Interesse oder Fragen?

Telefon 07154 8222-70

Mail anzeigen@duv-wagner.de

Wir beraten Sie gerne!

WAGNER Druck + Verlag

Druck + Verlag Wagner GmbH & Co. KG
Max-Planck-Straße 14 | 70806 Kornwestheim

Anzeigenkombi

Zollernalbkreis

Profitieren Sie von einem
unschlagbar günstigen
Kombinationsrabatt!



Sprechen Sie mit uns!
Wir beraten Sie gerne.

Anzeigen-Info:

Telefon 07154 8222-70
Mail anzeigen@duv-wagner.de

WAGNER Druck + Verlag

Druck + Verlag Wagner GmbH & Co. KG
Max-Planck-Straße 14 · 70806 Kornwestheim



NABU / P. Köhn

Kauziger Geselle sucht ruhige
Bleibe in gehobener Lage.
Telefon: 030.284984-1574

Helfen Sie mit einer Wald-Patenschaft!

Schützen Sie mit uns diesen einzigarti-
gen Lebensraum und seine Bewohner.



NABU.de/wald-pate
E-Mail: paten@NABU.de

Eine
Patenschaft
können Sie auch
verschenken!